

กัสนัด
จัดเอง

เที่ยว 3 อุทยาน

ตำกูปิงชวอน

สี่ดรุณี ปี่ผิงโกว 5วัน 4คืน

X ทัวร์ไม่ลง
ร้านช้อปปิ้ง

✓ รับจัดกรุ๊ป
ส่วนตัว

วันเดินทาง

มีนาคม - เมษายน 2568

ราคาเริ่มต้น

22,900



พักโรงแรม
ระดับ 4 ดาว



ใช้รถบัส
ในการเดินทาง



น้ำหนักกระเป๋า
20 KG.

vietjet
Air.com



Thai Lion air

วัน	โปรแกรมเดินทาง		เช้า	เที่ยง	ค่ำ	โรงแรมที่พัก
D1	กรุงเทพฯ (สนามบินดอนเมือง) – สนามบินเจตุ (SL934 DMK-TFU 18.45 – 22.30) (VZ3680 BKK-TFU 17.50-22.00)		X	X	X	HOLIDAY INN EXPRESS JINNIUหรือเทียบเท่า ****
D2	ภูเขาสีดรุณี (รวมรถอุทยาน) – หุบเขาซวงเจียวโกว		🕒	🕒	🕒	SIGUNIANSHANHOT HOTEL หรือเทียบเท่า ****
D3	สีดรุณี - อุทยานπίงโกว (รวมรถอุทยาน+รถกอล์ฟ)		🕒	🕒	🕒	MAOXIANINT HOTEL หรือเทียบเท่า ****
D4	เม่าเสี้ยน – อุทยานสวรรค์ภูผาหิมะการ์เซียต้ากู่ปิง ชวณ (รวมค่ากระเช้าขึ้น-ลง) - เจิงตู		🕒	🕒	🕒	MERCURE HOTEL หรือเทียบเท่า ****
D5	เมืองโบราณลั่วไต๋ - วัดต้าฉือ - ถนนคนเดินซุนซีลู่ - POP MART – แพนด้ายักษ์ – ถนนไทกู่หลี่ – สนามบินเจิงตูเทียนฟู่ – สนามบินดอนเมือง (SL935 TFU-DMK 23.30-01.45+1) (VZ3681 TFU-BKK 23.00-01.15+1)		🕒	🕒	X	
โปรแกรมอาจจะมีการปรับเปลี่ยนตามความเหมาะสมของสภาพอากาศและฤดูกาล **ไม่ลงร้านช้อปปิ้ง***						

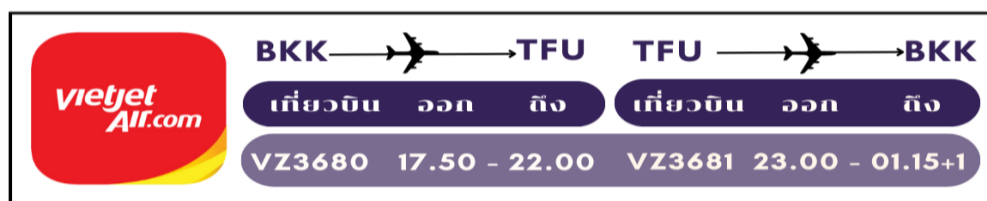

GTTFUSL001 - เที่ยวบิน 3 อุทยาน ต้ากู่ปิงชวณ ภูเขาสีดรุณี ปี่ผิงโกว 5วัน4คืน MAR-ARP (No Shop)

วันแรก

กรุงเทพฯ (สนามบินดอนเมือง) - สนามบินเจ็ดตุ

(-/-/-)

13.30 น. พร้อมกันที่ **สนามบินดอนเมือง** ประตู 7-8 เคาน์เตอร์สายการบิน Thai Lion Air
สายการบิน **Thai VietJet Air** พร้อมกันที่ **สนามบินสุวรรณภูมิ**
โดยมีเจ้าหน้าที่ให้การต้อนรับ และ อำนวยความสะดวกในการเช็คอินให้แก่ท่าน

หมายเหตุ

เนื่องจากตัวเครื่องบินของคณะเป็นตั๋วกรุ๊ประบบ **Random** ไม่สามารถล็อกที่นั่งได้ ที่นั่งอาจจะไม่ได้ที่นั่งติดกัน
และไม่สามารถเลือกช่วงที่นั่งบนเครื่องบินได้ในคณะ ซึ่งเป็นไปตามเงื่อนไขสายการบิน

18.45 น. นำท่านเดินทางสู่ **สนามบินเจ็ดตุ** เทียนฟู ประเทศจีน โดยสายการบิน Thai Lion Air

17.50 น. **Thai VietJet Air**

เที่ยวบินที่ **SL934 / VZ3680** **ไม่มีบริการอาหารบนเครื่อง**

22.30 น. เดินทางถึง **สนามบินเจ็ดตุ** เทียนฟู ประเทศจีน นำท่านผ่านด่านตรวจคนเข้าเมือง รับ
กระเป๋าสัมภาระ หลังจากนั้นนำท่านเดินทางเข้าสู่ที่พัก (เวลาที่ประเทศจีนเร็วกว่า
ประเทศไทย 1 ชั่วโมง)

ที่พัก

HOLIDAY INN EXPRESS JINNIU ระดับ 4 ดาว หรือเทียบเท่า

วันที่สอง

ภูเขาสี่ดรุณี ชวงเจียวโกว (รวมรถอุทยาน)

(B/L/D)

เช้า **บริการอาหารเช้า ณ ห้องอาหารโรงแรม**

นำท่านเดินทางสู่ **อุทยานแห่งชาติฉางผิง** เป็นที่ตั้งของ**ภูเขาสี่ดรุณี (รวมรถอุทยาน)**
(ใช้เวลาเดินทางประมาณ 4 ชั่วโมง) “สี่ดรุณี” หรือ ชื่อภูเขาหนึ่งชาน ตั้งอยู่ในมณฑล
เสฉวน ประเทศจีน เป็นยอดเขา 4 ลูกที่เรียงรายติดต่อกันไปจากทิศเหนือถึงทิศใต้เป็น
ระยะทาง 3.5 กิโลเมตร บนยอดเขาทั้ง 4 แห่งนี้จะมีหิมะปกคลุมตลอดทั้งปี ทำให้ดู
เหมือนส่วนศีรษะที่คลุมด้วยผ้าสีขาวของหญิงสาว 4 คน จึงเป็นที่มาของชื่อ “ภูเขาสี่
ดรุณี” บริเวณตีนเขานั้นจะถูกปกคลุมไปด้วยผืนป่าอันอุดมสมบูรณ์ มีธารน้ำใสที่ไหล
ผ่าน และมีสายลมเย็นพัดผ่านทุ่งหญ้าและผืนป่า จนทำให้ความสวยงามของ

ภูเขาซีดรูณีมีความสวยงามเหมือนกับยุโรปตอนใต้ ทำให้ที่นี่ได้รับการขนานนามว่า “ราชินีแห่งดินแดนเสฉวน” หรือ “ภูเขาศักดิ์สิทธิ์แห่งดินแดนทางทิศตะวันออก”

เที่ยง รับประทานอาหารกลางวัน ณ ภัตตาคาร



นำท่านเที่ยวชม **หุบเขาชวงเจียวโกว** เป็นจุดวิวทิวทัศน์ที่สวยงาม ธรรมชาติของ ชวงเจียวโกว(ลำน้ำสองสะพาน) ธารน้ำมีความยาว 35 กิโลเมตร มีทิวทัศน์ของภูเขาเป็นหลัก, ลำธารผ่านจุดต่างๆที่เป็นจุดทิวทัศน์ ไม่ว่าจะเป็น ซานกัวจวง, เขาหนิวซิน, เย่เหรินเฟิง ถือเป็นจุดท่องเที่ยวแห่งหนึ่งของเขาซีดรูณีที่รวบรวมจุดสำคัญหลายอย่างเข้าด้วยกันไว้



ชมไฮไลท์จุดชมวิว ได้แก่ **ชมหุบเขาหิโนหยาง** ล้อมรอบไปด้วยภูเขาทุกทิศทุกทาง ซึ่งอยู่ในส่วนที่ลึกที่สุดและจะได้เห็นธารน้ำแข็ง ภูเขากระจกแก้ว ภูเขาดวงอาทิตย์ ภูเขาดวงจันทร์ ยอดเขากระต่าย **ทุ่งหญ้าเหินหยูป่า** ชมยอดเขารูปปร่างแปลกตา เช่น ยอดเขาพราน ยอดวังโปตาลา ยอดเขาเพชร **ภูเขาหญิงตั้งครรภ์** มีทิวทัศน์ที่สวยงามของท้องทุ่งกว้าง โดยมีฉากหลังเป็นภูเขาสูงปกคลุมด้วยหิมะขาวและในหุบเขาจะมีลำธารใสสะอาดรวมถึงต้นสนสูงสลัด้วยต้นไม้หลายหลากเจดสี เช่น เขียวอ่อน เขียวแก่ เหลืองส้ม แดง น้ำตาลเข้ม มีฝูงจามรีให้เห็นตลอดเส้นทาง และมีทะเลสาบที่ตั้งอยู่ท่ามกลางทุ่งหญ้าที่มีภูเขาหิมะล้อมรอบ

(หมายเหตุ หากอุทยานปิดไม่สามารถเข้าได้ ขออนุญาตปรับเปลี่ยนตามความเหมาะสม)

เย็น **รับประทานอาหารค่ำ ณ ภัตตาคาร**

ที่พัก **SIGUNIANSZHANHOT HOTEL ระดับ 4 ดาว หรือระดับเทียบเท่า**

เช้า

บริการอาหารเช้า ณ ห้องอาหารโรงแรม

นำท่านเดินทางสู่ **อุทยานบี๋ผิงโกว** โดยรถบัส (ใช้เวลาเดินทางประมาณ 4 ชม.)
อุทยานแห่งชาติระดับ4A เป็นแหล่งท่องเที่ยวที่ตั้งอยู่ในมณฑลเสฉวน เขตปกครองตนเองชนชาติทิเบตและเชียงอาป่า ที่นี่เป็นอีกหนึ่งอุทยานท่องเที่ยวทางธรรมชาติที่มีความสวยงามไม่แพ้ที่ใด มีทิวทัศน์ธรรมชาติที่ประกอบด้วยธารน้ำแข็ง ป่าไม้ ทะเลสาบ และน้ำพุร้อน ได้ชื่อว่าเป็นถนนที่มีวิวทิวทัศน์สวยงามที่สุดเส้นหนึ่งของจีน และเป็นเส้นทางผ่านชมวิวที่สวยงามที่สุดของมณฑลเสฉวน ระหว่างทางท่านจะได้สัมผัสกับทิวทัศน์ที่สวยงามราวภาพเขียน ในฤดูหนาวท่านจะได้พบกับภูเขาสnow และป่าไม้ที่ปกคลุมโดยหิมะขาวโพลน ในฤดูใบไม้ผลิและฤดูร้อนที่นี่จะเขียวชอุ่มด้วยผืนป่า และในฤดูใบไม้ร่วงท่านจะได้สัมผัสความสวยงามของใบไม้เปลี่ยนสีอันสวยงาม



เที่ยง

รับประทานอาหารกลางวัน ณ ภัตตาคาร

นำท่านชมความงามของ **อุทยานบี๋ผิงโกว** (รวมรถอุทยาน+รถแบดเตอร์รี่) ที่นี่เป็นอีกหนึ่งอุทยานท่องเที่ยวทางธรรมชาติที่มีความสวยงาม ทั้งธรรมชาติที่สวยงามหลากหลายภายในอุทยานด้านใน ซึ่งมีสภาพอากาศที่เย็นสบาย มีความสดชื่น โดยมีจุดชมวิวเป็นน้ำตกที่สวยงามอยู่ท่ามกลางหุบเขาที่สวยงามให้ได้ชมแบบชื่นใจ และยังมีดอกไม้ไม้นานาพรรณที่สวยงามให้ได้ชม แล้วด้านในยังมีทะเลสาบอันกว้างใหญ่ที่มีน้ำใสสะอาด ซึ่งน้ำเหล่านี้ไหลมาจากภูเขาหิมะที่สูงใหญ่ด้านบน เป็นภาพความงดงามตระการตา ที่ได้เห็นถึงความยิ่งใหญ่ที่ธรรมชาติได้สร้างสรรค์ขึ้นมาอย่างน่ามหัศจรรย์

(หมายเหตุ หากอุทยานปิดไม่สามารถเข้าได้ ขออนุญาตปรับเปลี่ยนตามความเหมาะสม)

ออกเดินทางสู่ **เมืองเม่าเสียน** (ใช้เวลาเดินทางประมาณ 3-4 ชั่วโมง)

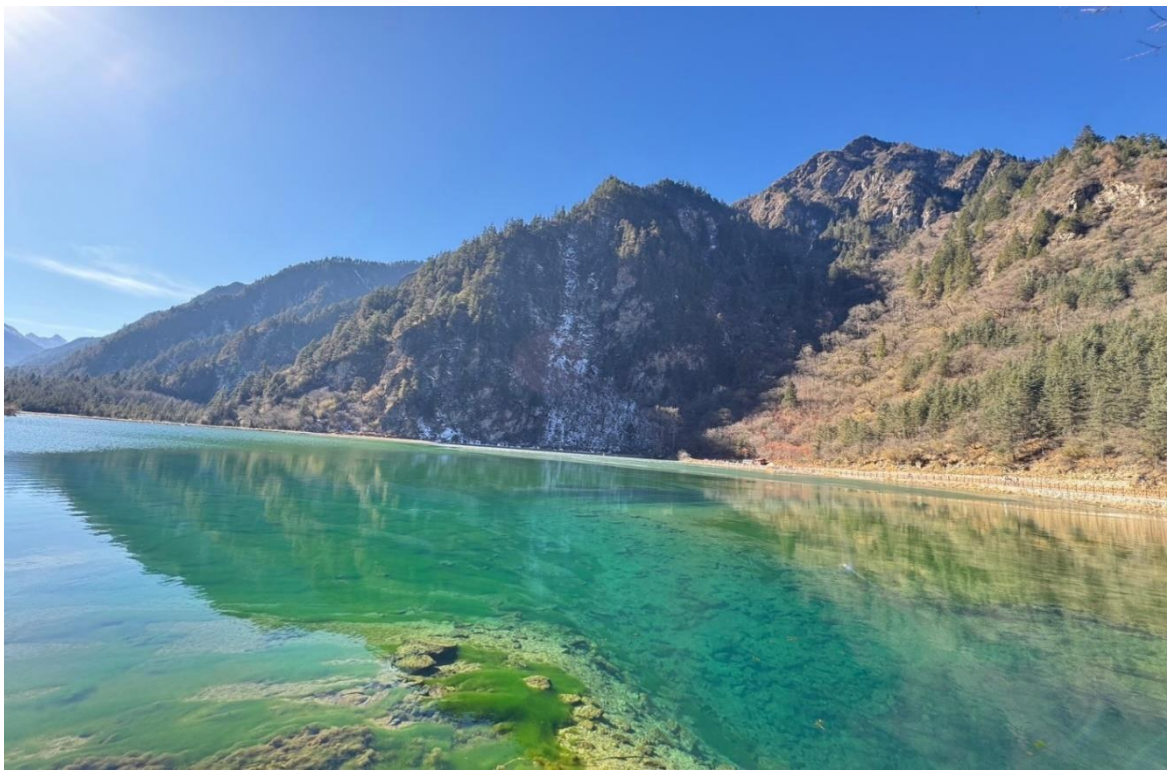

เย็น

รับประทานอาหารค่ำ ณ ภัตตาคาร

ที่พัก

MAOXIANINT HOTEL ระดับ 4 ดาว หรือระดับเทียบเท่า

เช้า บริการอาหารเช้า ณ ห้องอาหารโรงแรม

นำท่านสู่ **เมืองเอยสู่ย** เมืองปกครองตนเองอาป่าซึ่งเป็นพื้นที่ใกล้กับเขตปกครองตนเองซีจ้วง(ทิเบต) เพื่อเดินทางสู่อุทยานน้ำแข็งต้ากู่ เป็นอุทยานทางธรรมชาติที่ล้ำค่าของมณฑลเสฉวน ที่มีความสวยงามของภูเขาหิมะและทะเลสาบบนยอดเขาที่มีความสูงจากระดับน้ำทะเลประมาณ 5,286 เมตร เป็นภูเขาธารน้ำแข็งที่ศักดิ์สิทธิ์ ชาวบ้านและชาวทิเบตเชื่อว่ามีเทพเจ้าพิทักษ์ภูเขาแห่งนี้อยู่ ทำให้ภูผาแห่งนี้ยังมีเคยมีใครพิชิตยอดเขาได้ (ใช้เวลาเดินทางประมาณ 3 ชั่วโมง)

**เที่ยง รับประทานอาหารกลางวัน ณ ภัตตาคาร**

เดินทางสู่ **อุทยานน้ำแข็งต้ากู่** หรือ **อุทยานสวรรค์ภูผาหิมะการ์เซีย ต้ากู่ปิงชวณ (รวมค่ากระเช้าขึ้น-ลง)** ต้ากู่ปิงชวณ Dagu Pingchuan ถือได้ว่าเป็นอุทยานสมบัติทางธรรมชาติที่ล้ำค่าของมณฑลเสฉวน ที่มีความงามไม่แพ้อุทยานและทะเลสาบใดใดบนโลกมนุษย์ จุดที่สูงที่สุดมีความสูงจากระดับน้ำทะเลประมาณ 5,286 เมตรเป็นภูเขาธารน้ำแข็งที่ศักดิ์สิทธิ์ ชาวบ้านเชื่อว่ามีเทพเจ้าพิทักษ์ภูเขาแห่งนี้อยู่ นั่งกระเช้าชมภูเขาน้ำแข็งหิมะ 3 ลูกที่เชื่อว่าเป็นสันหลังมังกรที่มีความงดงาม จากเบื้องหน้าเป็นภูเขาที่

สูงชันตัดกับท้องฟ้าที่มีสีฟ้าครามสดใสและพระอาทิตย์สะท้อนการเขยิบคล้ายตั้งภูเขาดั่งภูเขาเงิน
ระยิบระยับสะท้อนเข้าสู่สายตาดั่งได้นั่งกระเช้าชมภูเขาสวรรค์ที่หาชมได้ยากยิ่งนัก
(หมายเหตุ หากอุทยานปิดไม่สามารถเข้าได้ ขออนุญาตปรับเปลี่ยนตามความเหมาะสม)

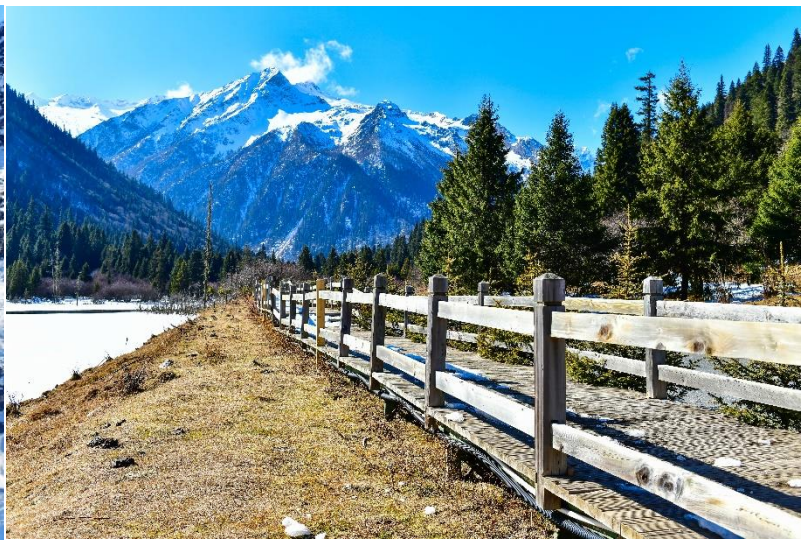

เย็น **รับประทานอาหารค่ำ ณ ภัตตาคาร**

ที่พัก **MERCURE HOTEL ระดับ 4 ดาว หรือระดับเทียบเท่า**

วันที่ห้า **เมืองโบราณลั่วใต้ - ซอยแคบซอยกว้าง+POP MART – ถนนคนเดินชุนซีลู่ – แพนด้ายักษ์
วัดต้าฉือ – ถนนไท่กุ่หลี่ – สหามบินเจิงตูเทียนฟู่ – สหามบินสุวรรณภูมิ (B/L/-)**

เช้า **บริการอาหารเช้า ณ ห้องอาหารโรงแรม**

นำท่านเดินทางสู่ **เมืองโบราณลั่วไต้** หรือเมืองที่ถูกนิยามว่า “แกะดำ” สาเหตุที่เรียก
ที่นี้ว่าเป็นหมู่บ้านแกะดำนั้นเป็นเพราะว่าคนในหมู่บ้านแห่งนี้พูดภาษาคนละภาษากับ
ชาวบ้านในหมู่บ้านรอบๆ และเมืองนี้ยังถูกใช้เป็นสถานที่ต้นแบบในการ์ตูนชื่อดังของ
จีนอย่าง Big Fish & Begonia เป็นเรื่องราวของภูติน้อยที่แปลงกายเป็นโลมาสีแดง กับ
หนุ่มน้อยชาวประมง

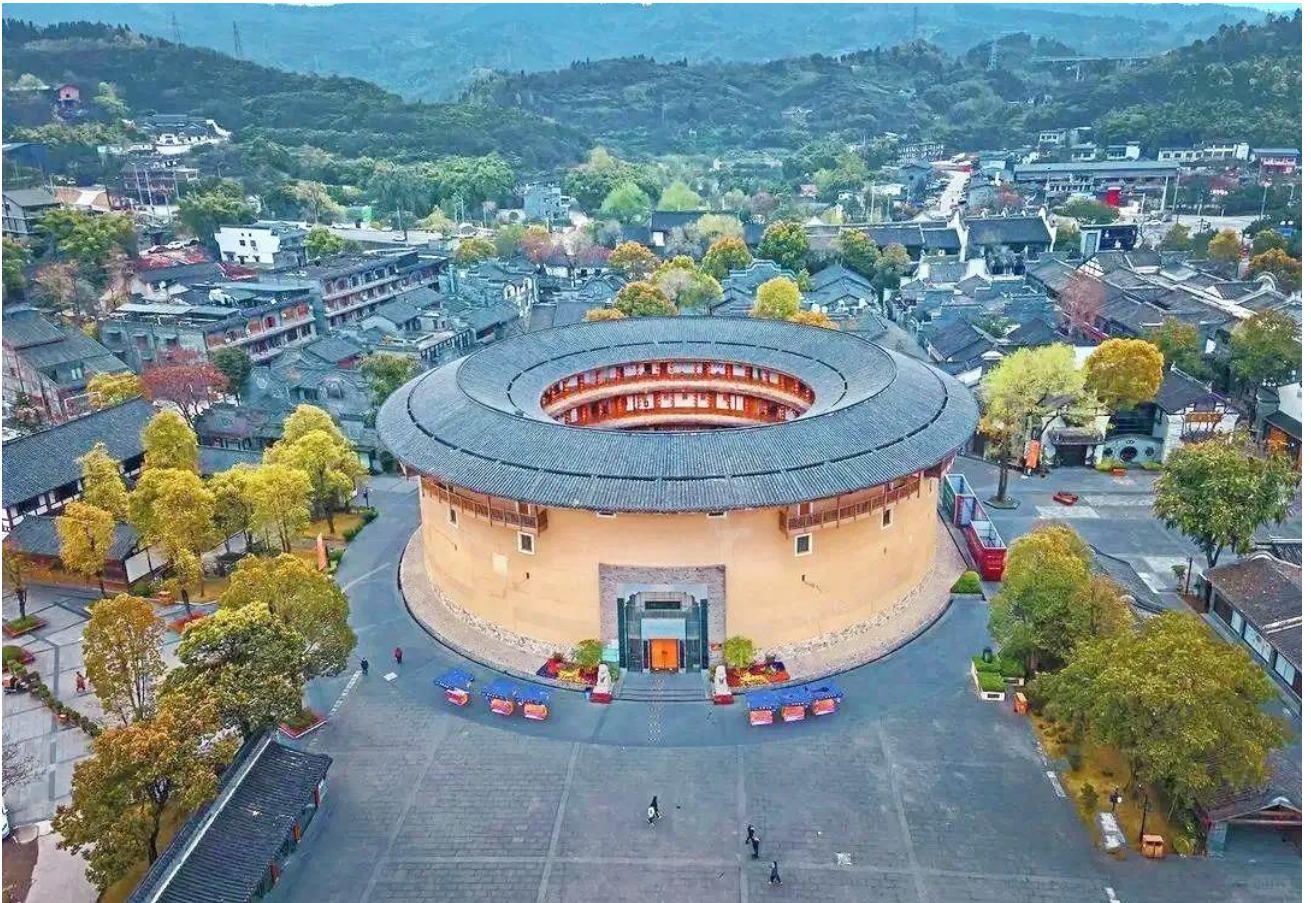

เที่ยง **รับประทานอาหารกลางวัน ณ ภัตตาคาร เมนูพิเศษ สุกี้เสฉวน**

นำท่านเที่ยวชม **ถนนโบราณชอยกว้างชอยแคบ** แปลเป็นไทยได้ใจความ “ชอยกว้างชอยแคบ” จัดว่ามีเสน่ห์ของความเป็นอาคารตกแต่งด้วยเรื่องราววิถีชีวิตการเป็นอยู่ของคนจีนเชิงตุในสมัยโบราณ แต่ผสมความทันสมัยใส่เข้าไปได้อย่างลงตัว ถนนคนเดินมี 3 ซอย แต่ละซอยมีความยาวประมาณ 400 เมตร มีร้านค้าเล็กๆ ตั้งเรียงรายอยู่ในแต่ละซอยและตรอกให้เดินช้อปปิ้งเพลิน ทั้งร้านหนังสือ ร้านชา-กาแฟ บาร์ เสื้อผ้า ไปจนถึงร้านอาหารนานาชาติ รวมร้านค้าทุกซอยแล้วมีจำนวนหลายร้อยร้านค้าช้อปปิ้ง

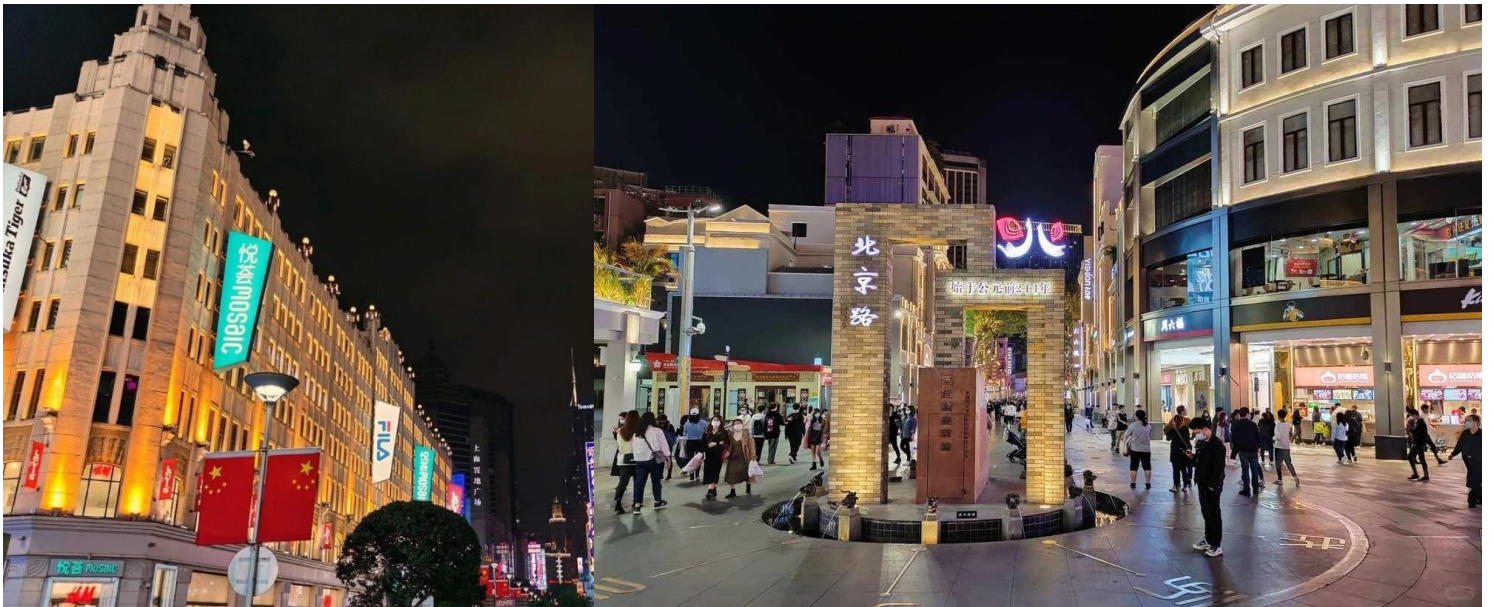

นำท่านช้อปปิ้ง **ถนนคนเดินชุนซีลู่ (Chunxi Road Pedestrian Street)** หรือ Walking Street ของเสฉวน เป็นย่านช้อปปิ้งทันสมัยชื่อดังที่นี่ เทียบกับสยามสแควร์เมืองไทยเลยก็ว่าได้ เป็นถนนขนาดใหญ่ และเป็นถนนปิดที่ไม่ให้รถวิ่งผ่านเข้าไปได้ ภายในสองฟากฝั่งของถนนมีแต่ร้านค้าขายสินค้ามากมาย ตั้งแต่ร้านแบรนด์เนมชื่อดัง สินค้าแบรนด์จีน มีสินค้าหลากหลายให้เลือกซื้อ อาทิ เสื้อผ้า รองเท้า เครื่องสำอาง เครื่องดื่ม อาหารการกิน รวมถึงยังมีห้างสรรพสินค้าขนาดใหญ่ชื่อดัง ให้เหล่านักช้อปปิ้งได้เดินเลือกซื้อสินค้าตามใจชอบกันอย่างเพลิดเพลิน

นำท่านชม **แพนด้ายักษ์ (IFS BUILDING)** เป็นแพนด้าที่อ้วนน่ารักกำลังปายป็นตึก เป็นประติมากรรมแพนด้ายักษ์เขavnอยู่บนอาคาร IFS ในใจกลางเมืองเชิงตุ

และเมื่อท่านเดินจนสุดถนนท่านได้พบกับ จอสามมิติ ขนาดใหญ่ยักษ์ที่หัวถนนโดยท่านสามารถเห็นภาพสามมิติด้วยตาเปล่า จอสามมิตินี้มีภาพสุดน่ารักวนเวียนกันไป โดยเฉพาะภาพที่สร้างความสนใจให้กับนักท่องเที่ยวที่ผ่านไปมาก็คงไม่พ้นเจ้าหมีแพนด้าที่ต่างทำให้นักท่องเที่ยวต้องหยุดชมความน่ารัก และพลาดไม่ได้กับ POP MART ร้านค้าของเล่นสุดฮิตมาแรงอย่างมาก



จากนั้นนำท่านสักการะ **วัดต้าฉือ** เป็นวัดเก่าแก่ที่มีอายุยาวนานกว่า 1,600 ปี ตั้งอยู่ในใจกลางเมืองเฉิงตู แต่เดิมที่ตรงนี้คือบริเวณของวัดต้าฉือ สถานที่ซึ่งพระถังซำจั๋งเคยจำพรรษาก่อนเดินทางไปชมพูทวีป โดยทางโครงการได้อนุรักษ์อาคารบางส่วน และปรับปรุงพื้นที่รอบๆ โดยมีวัดเป็นศูนย์กลาง ปัจจุบันไท่กุ่หลี่เป็นที่ตั้งของวัด ซ้อปี้งคอมเพล็กซ์ ร้านอาหาร ห้างสรรพสินค้า โรงภาพยนตร์ จัตุรัส และโรงแรมหรู



เย็น **อิสระอาหารเย็นตามอัธยาศัย**

หมายเหตุ

เนื่องจากตัวเครื่องบินของคณะเป็นตัวสุ่มระบบ **Random** ไม่สามารถเลือกที่นั่งได้ ที่นั่งอาจจะไม่ได้นั่งติดกัน และไม่สามารถเลือกช่วงที่นั่งบนเครื่องบินได้โดยคณะ ซึ่งเป็นไปตามเงื่อนไขสายการบิน

23.30 น. เดินทางสู่กรุงเทพมหานคร โดยสายการบิน Thai Lion Air เที่ยวบินที่ **SL935**

23.30 น. **Thai VietJet Air VZ3681**

ไม่มีบริการอาหารบนเครื่อง

01.45 น.+1 เดินทางกลับถึง ท่าอากาศยานดอนเมือง กรุงเทพฯ โดยสวัสดิภาพ

**โปรแกรมอาจจะมีการปรับเปลี่ยนตามความเหมาะสมของสภาพอากาศและ
ฤดูกาล**

*******ขอบคุณทุกท่านที่ใช้บริการ*******

โดยสายการบิน

Thai Lion Air

วันเดินทาง	ราคาทัวร์ผู้ใหญ่ พักห้องละ 2-3 ท่าน	พักเดี่ยว จ่ายเพิ่ม
04 – 08 มีนาคม 2568	22,900 บาท/ท่าน	5,000 บาท/ท่าน
09 – 13 มีนาคม 2568	22,900 บาท/ท่าน	5,000 บาท/ท่าน
11- 15 มีนาคม 2568	22,900 บาท/ท่าน	5,000 บาท/ท่าน
16 – 20 มีนาคม 2568	22,900 บาท/ท่าน	5,000 บาท/ท่าน
18 – 22 มีนาคม 2568	22,900 บาท/ท่าน	5,000 บาท/ท่าน
23 – 27 มีนาคม 2568	22,900 บาท/ท่าน	5,000 บาท/ท่าน
25 – 29 มีนาคม 2568	22,900 บาท/ท่าน	5,000 บาท/ท่าน
30 มีนาคม – 03 เมษายน 2568	22,900 บาท/ท่าน	5,000 บาท/ท่าน
01 – 05 เมษายน 2568	23,900 บาท/ท่าน 22,900 บาท/ ท่าน	5,000 บาท/ท่าน
06 – 10 เมษายน 2568	24,900 บาท/ท่าน 22,900 บาท/ ท่าน	5,000 บาท/ท่าน

08 – 12 เมษายน 2568	23,900 บาท/ท่าน 22,900 บาท/ ท่าน	5,000 บาท/ท่าน
13 – 17 เมษายน 2568	29,900 บาท/ท่าน	6,000 บาท/ท่าน
15 – 19 เมษายน 2568	28,900 บาท/ท่าน 25,900 บาท/ ท่าน	5,000 บาท/ท่าน
20 – 24 เมษายน 2568	23,900 บาท/ท่าน 22,900 บาท/ ท่าน	5,000 บาท/ท่าน
22 – 26 เมษายน 2568	23,900 บาท/ท่าน 22,900 บาท/ท่าน	5,000 บาท/ท่าน

อัตรานี้ยังไม่รวมค่าทิป หัวหน้าทัวร์ไทย มัคคุเทศก์ท้องถิ่น และ พนักงานขับรถ ตาม
ธรรมเนียม 1,800 บาท /ทริป/ลูกค้า ผู้เดินทาง 1 ท่าน
รวมไปถึงเด็ก โดยส่วนนี้ ทางบริษัทขอสงวนสิทธิ์ในการเรียกเก็บก่อนเดินทางทุกท่าน
ที่สนามบิน ในวันเช็คอิน

***** โปรแกรมอาจจะมีการปรับเปลี่ยนตามความเหมาะสมของสภาพอากาศและฤดูกาล**

โดยสายการบิน

Thai VietJet Air

วันเดินทาง	ราคาทัวร์ผู้ใหญ่ พักห้องละ 2-3 ท่าน	พักเดี่ยว จ่ายเพิ่ม
01 – 05 มีนาคม 2568	22,900 บาท/ท่าน	5,000 บาท/ท่าน
09 – 13 มีนาคม 2568	22,900 บาท/ท่าน	5,000 บาท/ท่าน
15 - 19 มีนาคม 2568	22,900 บาท/ท่าน	5,000 บาท/ท่าน
23 – 27 มีนาคม 2568	22,900 บาท/ท่าน	5,000 บาท/ท่าน
26 - 30 มีนาคม 2568	22,900 บาท/ท่าน	5,000 บาท/ท่าน

อัตรานี้ยังไม่รวมค่าทิป หัวหน้าทัวร์ไทย มัคคุเทศก์ท้องถิ่น และ พนักงานขับรถ ตาม
ธรรมเนียม 1,800 บาท /ทริป/ลูกค้า ผู้เดินทาง 1 ท่าน

รวมไปถึงเด็ก โดยส่วนนี้ ทางบริษัทขอสงวนสิทธิ์ในการเรียกเก็บก่อนเดินทางทุกท่าน ที่สนามบิน ในวันเช็คอิน

*** โปรแกรมอาจจะมีการปรับเปลี่ยนตามความเหมาะสมของสภาพอากาศและฤดูกาล

อัตราโดยรวม

1. ค่าตั๋วโดยสารเครื่องบินไป-กลับ ชั้นประหยัดพร้อมค่าภาษีสนามบินทุกแห่งตามรายการทัวร์ข้างต้น
2. ค่าที่พักห้องละ 2-3 ท่าน ตามโรงแรมที่ระบุไว้ในรายการ หรือ ระดับเทียบเท่า
 - กรณีห้อง TWIN BED (เตียงเดี่ยว 2 เตียง) ซึ่งโรงแรมไม่มีหรือเต็ม ทางบริษัทขอปรับเป็นห้อง DOUBLE BED แทนโดยมีต้องแจ้งให้ทราบล่วงหน้า
 - หากต้องการห้องพักแบบ DOUBLE BED ซึ่งโรงแรมไม่มีหรือเต็ม ทางบริษัทขอปรับเป็นห้อง TWIN BED แทนโดยมีต้องแจ้งให้ทราบล่วงหน้า เช่นกัน
 - กรณีพักแบบ TRIPLE ROOM 3 ท่าน 1 ห้อง ท่านที่ 3 อาจเป็นเสริมเตียง หรือ SOFA BED หรือ เสริมฟูกที่นอน ทั้งนี้ขึ้นอยู่กับรูปแบบการจัดห้องพักของโรงแรมนั้นๆ
 - กรณีพัก 3 ท่านถ้าวันที่เข้าพักห้องโรงแรม ไม่มีห้อง TRP (3 ท่าน) อาจจำเป็นต้องแยกพัก 2 ห้อง (มีค่าใช้จ่ายพักเดี่ยวเพิ่ม)
3. ค่าอาหาร ค่าเข้าชม และ ค่ายานพาหนะทุกชนิด ตามที่ระบุไว้ในรายการทัวร์ข้างต้น
4. เจ้าหน้าที่บริษัท ฯ คอยอำนวยความสะดวกทุกท่านตลอดการเดินทาง
5. ค่าน้ำหนักสัมภาระรวมในตัวเครื่องบิน ค่าประกันวินาศภัยเครื่องบินตามเงื่อนไขของแต่ละสายการบิน
6. ค่าประกันอุบัติเหตุคุ้มครองในระหว่างการเดินทาง คุ้มครองในวงเงินท่านละ 1,000,000 บาท ตามเงื่อนไขของกรมธรรม์
 - *เงื่อนไขประกันการเดินทาง* ค่าประกันอุบัติเหตุและค่ารักษาพยาบาล คุ้มครองเฉพาะกรณีที่ได้รับอุบัติเหตุระหว่างการเดินทาง ไม่คุ้มครองถึงการสูญเสียทรัพย์สินส่วนตัวและไม่คุ้มครองโรคประจำตัวของผู้เดินทาง

** ลูกค้ำท่านใดสนใจซื้อประกันการเดินทางครอบคลุมเรื่องสุขภาพสามารถสอบถามข้อมูลเพิ่มเติมกับทางเจ้าหน้าที่ **

อัตรานี้ไม่รวม

- 1.ค่าทำหนังสือเดินทางไทย และเอกสารต่างด้าว
- 2.ค่าทิปหัวหน้าทัวร์ไทย มีค้ค้เทศก้ท้องถิ่นและคนขับรถ รวม 1,800 บาท/ท่าน/ทริป (เด็กชำระที่ปเท่าก้กับผู้ใหญ่)
ชำระที่สนามบิน
- 3.ค่าธรรมเนียมเอกสารเข้าเมืองเดินทางเข้าประเทศจีนสำหรับผู้ถือพาสปอร์ตต่างประเทศ
- 4.ค่าน้ำหนักกระเป๋าเดินทางในกรณีที่เกิดก้ว่าสายการบินกำหนด 20 กิโลกรัม / ท่าน / ใบ
- 5.ค่าใช้จ่ายส่วนตัวนอกเหนือจากรายการ เช่น ค่าเครื่องดื่ม, ค่าอาหารที่สั่งเพิ่มเอง, ค่าโทรศัพท์, ค่าซ้ก้ริตยลย
*สำหรับท่านที่รับประทานอาหารพิเศษ อาหารเจ หรือไม่ทานเนื้อสัตว์ ไม่ทานหมู ไม่ทานไก่ และมีความจำเป็นให้ทางบริษัทจัดเตรียมอาหารไว้ให้ท่านเป็นพิเศษนอกเหนือจากที่กร้ปจัดไว้ในรายการ ขอสงวนสิทธิ์ในการเรียกเก็บค่าใช้จ่ายเพิ่มเติมตามจริงหน้างาน
- 6.ค่าภาษีน้ำมัน ที่สายการบินเรียกเก็บเพิ่มภายหลังจากทางบริษัทฯ ได้ออกตัวเครื่องบิน
- 7.ภาษีมูลค่าเพิ่ม 7% และหัก ณ ที่จ่าย 3%

เงื่อนไขการจอง

1. การเดินทางในแต่ละครั้งจะต้องมีผู้โดยสารจำนวน 20 ท่านขึ้นไป ถ้าผู้โดยสารไม่ครบจำนวนดังกล่าว ทางบริษัทฯ ขอสงวนสิทธิ์ในการเปลี่ยนแปลงราคาหรือยกเลิกการเดินทาง
2. ในกรณีที่ลูกค้าต้องออกตัวโดยสารภายในประเทศ กรุณาติดต่อเจ้าหน้าที่ของบริษัทฯ เพื่อเช้คว่ากร้ปมีการคอนเฟิร์มเดินทางก่อนทุกครั้ง เนื่องจากสายการบินอาจมีการปรับเปลี่ยนไฟล์ทบิน หรือเวลาบิน โดยไม่แจ้งให้ทราบล่วงหน้า ทางบริษัทฯ จะไม่รับผิดชอบใด ๆ ในกรณี ถ้าท่านออกตัวภายในโดยไม่แจ้งให้ทราบ และหากไฟล์ทบินมีการปรับเปลี่ยนเวลาบินเพราะถือว่าท่านยอมรับในเงื่อนไขดังกล่าว
3. การชำระค่าบริการ
 - 3.1 กรุณาชำระมัดจำ ท่านละ 10,000 บาท
 - 3.2 กรุณาชำระค่าทัวร์เต็มจำนวน ในกรณีที่ค่าทัวร์ราคาต่ำกว่า 10,000 บาท

- 3.3 กรุณาชำระค่าตั๋วส่วนที่เหลือ 30 วันก่อนออกเดินทาง **45 วันก่อนเดินทางสำหรับช่วงสงกรานต์และปีใหม่**
- 3.4 กรณีวันเดินทางน้อยกว่า 21 วัน หรือราคาตั๋วโปรโมชั่น ต้องชำระค่าตั๋วเต็มจำนวนเท่านั้น
4. กรณีผู้เดินทางที่ต้องการความช่วยเหลือเป็นพิเศษ เช่น การขอใช้วีลแชร์ที่สนามบิน กรุณาแจ้งบริษัทฯ อย่างน้อย 7 วันก่อนการเดินทาง หรือเริ่มตั้งแต่ท่านจองตั๋ว มิฉะนั้นทางบริษัทฯ ไม่สามารถจัดการได้ล่วงหน้า ทางบริษัทฯ ขอสงวนสิทธิ์ในการเรียกเก็บค่าใช้จ่ายตามจริงที่เกิดขึ้นกับผู้เดินทาง (ถ้ามี) และครอบครัวต้องให้การดูแลสมาชิกภายในครอบครัวของตนเอง เนื่องจากการเดินทางเป็นหมู่คณะ หัวหน้าตั๋วมีความจำเป็นต้องดูแลคณะตั๋วทั้งหมด
5. กรณีใช้หนังสือเดินทางราชการ (เล่มน้ำเงิน) เดินทางเพื่อการท่องเที่ยวเกี่ยวกับคณะตั๋ว หากท่านถูกปฏิเสธในการเข้า – ออกประเทศใด ๆ ก็ตาม ทางบริษัทฯ ขอสงวนสิทธิ์ไม่คืนค่าตั๋วและรับผิดชอบใด ๆ ทั้งสิ้น

เงื่อนไขการยกเลิกเดินทาง

- ทางบริษัทได้สำรองที่นั่งพร้อมชำระเงินมัดจำค่าตัวเครื่องบินแล้ว หากท่านยกเลิกตั๋ว ไม่ว่าจะด้วยสาเหตุใด ทางบริษัทฯ ขอสงวนสิทธิ์การเรียกเก็บค่ามัดจำตัวเครื่องบิน ซึ่งมีค่าใช้จ่าย ประมาณ 1,000 – 5,000 บาท แล้วแต่สายการบินและช่วงเวลาเดินทาง
 - การยกเลิกเดินทางกับกรุ๊ปที่ออกเดินทางช่วงเทศกาลวันหยุด เช่น ปีใหม่, สงกรานต์ เป็นต้น บางสายการบินมีการรันตีมัดจำที่นั่งกับสายการบินและค่ามัดจำที่พัก รวมถึงเที่ยวบินพิเศษ เช่น CHARTER FLIGHT จะไม่มีการคืนเงินมัดจำ หรือ ค่าตั๋วทั้งหมดที่ชำระแล้ว ไม่ว่าจะยกเลิกด้วยกรณีใดๆ
 - กรณีผู้เดินทางไม่สามารถเข้า-ออกเมืองได้ เนื่องจากปลอมแปลงหรือการห้ามของเจ้าหน้าที่ ไม่ว่าจะเหตุผลใดๆ ตามทางบริษัทฯ ขอสงวนสิทธิ์ในการ ไม่คืนค่าตั๋วทั้งหมด
- ***ในกรณี มีเหตุให้ต้องยกเลิกการเดินทางที่บริษัทได้โฆษณาไว้ ซึ่งมีใช้ความผิดของบริษัทเอง ทางบริษัทฯ ยินดีคืนเงินค่าบริการตามที่ลูกค้าได้ชำระมาแล้วหลังจากหัก**

ค่าใช้จ่ายที่เกิดขึ้นจริง โดยต้องมีระยะเวลาไม่น้อยกว่า 45 วัน ก่อนการเดินทาง โปรด
อ่านข้อความให้ถี่ถ้วนก่อนการจองตั๋วทุกครั้ง เพื่อประโยชน์แก่ตัวท่านเอง ***

กรณีที่นักท่องเที่ยวต้องการ **ขอยกเลิกการเดินทาง เลื่อน หรือ เปลี่ยนแปลงการ
เดินทาง**

นักท่องเที่ยว ผู้มีรายชื่อในเอกสารการจอง จะต้องแจ้ง ยกเลิกการจองผ่านช่องทาง แชนท เพื่อ
ยืนยันการยกเลิกเป็นลายลักษณ์อักษร เท่านั้น

เงื่อนไขการคืนเงิน

แจ้งยกเลิกก่อนวันเดินทาง ไม่น้อยกว่า 30 วันขึ้นไป (ไม่นับวันเดินทาง)

คืนค่าใช้จ่ายทั้งหมด หรือ หักค่าใช้จ่ายจริงที่เกิดขึ้น (กรณีวันเดินทางตรงกับช่วงวันหยุด
นักขัตฤกษ์ ไม่ว่าจะวันใดวันหนึ่ง ทางบริษัทขอสงวนสิทธิ์ในการยกเลิกการเดินทางทุกกรณี)
เช่น ค่ามัดจำตัวเครื่อง ค่าบริการแลนด์ ต่างประเทศ เป็นต้น”

แจ้งยกเลิกก่อนวันเดินทาง 15-29 วัน

เก็บค่าใช้จ่ายท่านละ 50% ของค่าทัวร์ หรือ หักค่าใช้จ่ายจริงที่เกิดขึ้น (กรณีที่มีค่าใช้จ่ายตาม
จริงมากกว่ากำหนด ทางบริษัทขอสงวนสิทธิ์ในการเรียกเก็บค่าใช้จ่ายเพิ่ม) เช่น ค่ามัดจำตัว
เครื่อง ค่าบริการแลนด์ ต่างประเทศ เป็นต้น”

แจ้งยกเลิกก่อนวันเดินทาง 0-14 วัน

เก็บค่าใช้จ่ายท่านละ 100% ของค่าทัวร์