

(PLHKG006)



(ก๊สโต้ เวิลด์ ทัวร์ (สำนักงานใหญ่) 8/29 ถ.สุคนธรสวัสดิ์ แขวงลาดพร้าว เขตลาดพร้าว  
กรุงเทพมหานคร 10230 โทร: 02 542 4040 แฟกซ์: 02 542 4292  
Website: www.gustotour.com E.mail: gusto@gustotour.com  
ID LINE: @gustotour โบอิญญาตเลขที่ 11/03295

# ฮ่องกง สวนสนุกดิสนีย์แลนด์ 3 วัน 2 คืน

ดินแดนแห่งความฝัน "HONG KONG DISNEYLAND"

นั่งพีคแถมถ่ายรูปชมวิววิวดตอเรียพีคจุดสูงสุดของฮ่องกง

หาดรีพลัสเบย์ นมัสการขอพรองค์เจ้าแม่กวนอิม + เทพเจ้าไฉ่ซิงเอี้ย

ขอเรื่องสุขภาพร่างกาย เทพเจ้าหวังต้าเซียน ณ วัดหวังต้าเซียน

ขอพรด้านการเงิน ณ วัดเจ้าแม่กวนอิมยืมเงินสองอ่า

เทพเจ้าแห่งโชคลาภ แก๊ง หมุนกังหันน้ำโชด วัดแซกงหมิว

ดูยิงไฟเลเซอร์ SYMPHONY OF LIGHT

พิเศษ! อิมมอร้อยหลากหลายเมบูชิฟูดสุดฟินส์



โดยสารการบินคาเธ่ย์ แปซิฟิค (CX)



CATHAY PACIFIC



การันตีพักสบายกับโรงแรมระดับ 4 ดาว

ใจกลางแหล่งช้อปปิ้งจิมซาจุ่ย ถนนนาธาน

EATON HOTEL / THE KOWLOON HOTEL / PRUDENTIAL HOTEL / NOVOTEL NATHAN HOTEL



## กำหนดการเดินทาง & อัตราค่าบริการ

กำหนดการเดินทาง	รายละเอียดเที่ยวบิน	ผู้ใหญ่ห้องละ 2-3 ท่าน	พัก เดี่ยว	เด็ก 1 ท่านพักกับ ผู้ใหญ่ 2 ท่าน (เสริมเตียง)	เด็ก 1 ท่านพักกับ ผู้ใหญ่ 2 ท่าน (ไม่เสริมเตียง)
12-14 เมษายน 2562	ขาไป CX700 (08.15-12.10) ขากลับ CX709 (22.25-00.20)	30,900	10,000	29,900	28,900
13-15 เมษายน 2562	ขาไป CX616 (06.35-10.25) ขากลับ CX613 (18.35-20.35)	30,900	10,000	29,900	28,900
14-16 เมษายน 2562	ขาไป CX700 (08.15-12.10) ขากลับ CX703 (19.50-21.50)	30,900	10,000	29,900	28,900

## HOT!! รายการ OPTION รวมรับ-ส่ง

รายการ	เพิ่มเงินท่านละ (บาท)
NGONGPING	2,000

**วันแรก** กรุงเทพฯ-ฮ่องกง-(นั่งรถรางพิดแตรม) สู่ยอดเขาวิคตอเรียพีด (สูงสุด)-ริฟลัสเบย์  
SYMPHONY OF LIGHT - อิสระช้อปปิ้งเลดี้มาเก็ต & เทมเปิลสตรีท

**\*\*\*คณะเดินทาง ไฟล์บิน CX616 เวลา 06.35-10.25 นัดหมายดี 04.00\*\*\***  
**\*\*\*คณะเดินทาง ไฟล์บิน CX700 เวลา 08.15-12.10 นัดหมายดี 05.00\*\*\***

คณะพร้อมกัน ณ ท่าอากาศยานสุวรรณภูมิ **ผู้โดยสารชาวอกระหว่างประเทศ ชั้น 4 ประตุนหมายเลข 6 แถว M เคาน์เตอร์สายการบินคาเธ่ย์ แปซิฟิก (CX)** พบเจ้าหน้าที่และหัวหน้าทัวร์จากทางบริษัทคอยอำนวยความสะดวกแก่ท่านในด้านตัวเครื่องบินและสัมภาระในการเดินทาง **แล้วนำทุกท่านลัดฟ้าสู่เกาะฮ่องกง / บริการอาหารและเครื่องดื่มบนเครื่อง การเดินทางใช้เวลา 3 ชั่วโมง** ถึงสนามบิน **CHECK LAP KOK** สนามบินแห่งใหม่ของฮ่องกงที่ทันสมัยด้วยเทคโนโลยีและสิ่งอำนวยความสะดวกต่าง ๆ ผ่านการตรวจเอกสารและสัมภาระในการเข้าเมือง นำท่านเดินทางผ่านเส้นทางไฮเวย์อันทันสมัย ข้ามสะพานแขวนชิงหมา (TSING MA BRIDGE) ซึ่งเป็นสะพานแขวนสองชั้นที่ยาวที่สุดในโลก โดยมีความยาวทั้งหมด 2.2 กิโลเมตร (1.4 ไมล์) เชื่อมต่อระหว่างฮ่องกงอินเตอร์เนชั่นแนลแอร์พอร์ตกับตัวเมืองฮ่องกง ตัวสะพานชั้นบนจะเป็นทางให้รถยนต์วิ่ง ส่วนชั้นล่างเป็นเส้นทางของเอ็มทีอาร์ (MTR) กับแอร์พอร์ตเอ็กเพรสเทรนส์ (Airport Express Trains) สะพานชิงหมานี้ ได้ถูกคัดเลือกให้เป็นสัญลักษณ์ของคู่รักทั่วโลกอีกด้วย

**กลางวัน** รับประทานอาหารกลางวัน ณ ภัตตาคาร ( 1 )

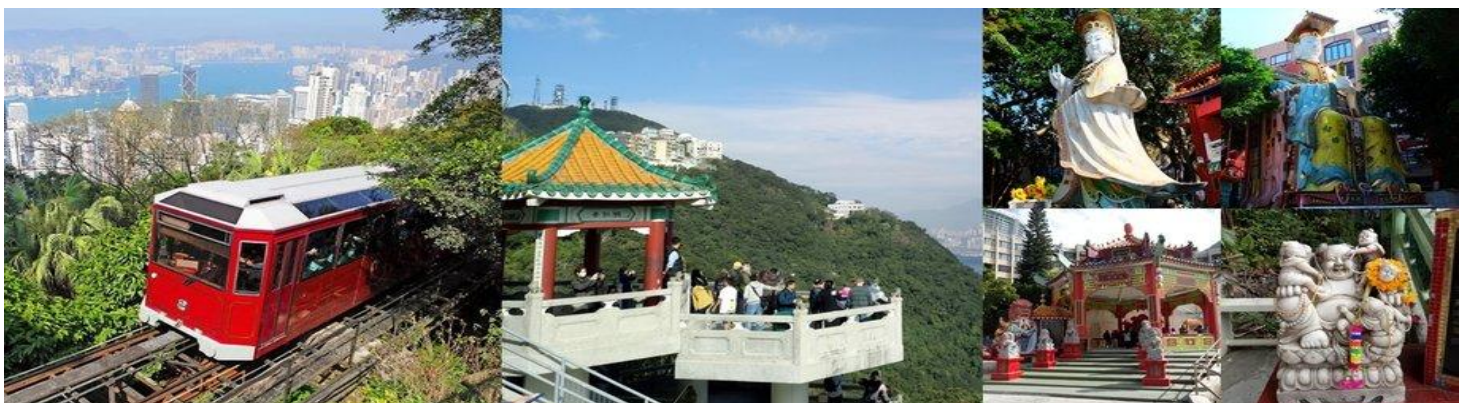



จากนั้นนำท่านเดินทางโดย **รถรางพิกัดแถม ขึ้นสู่ ยอดเขาริวดอเรียพิด** จุดชมวิวสูงที่สุดและสวยที่สุดของฮ่องกงกับความสูง 396 เมตรเหนือระดับน้ำทะเล สัมผัสบรรยากาศอันบริสุทธิ์สดชื่น จากจุดนี้ ท่านสามารถชมทัศนียภาพอันงดงามของดึกพิคทาวเวอร์ อาคารรูปร่างครึ่งวงกลมที่มีเอกลักษณ์เด่นที่สุด ชมเกาะฮ่องกงและเกาลูนได้ทั้งเกาะอย่างชัดเจน ทั้งนี้ยังจะได้ตื่นตาตื่นใจกับดิกระฟ้าที่สูงตระหง่านและอาคารต่างๆ ที่ก่อสร้างตามหลักสวงจุ้ย อาทิเช่น ดึกเซ็นทรัลพลาซ่า ดึกไซนาแบงค์ และดึกอื่นๆ อันเป็นที่ตั้งของธุรกิจชั้นนำของฮ่องกง พร้อมทั้งถ่ายภาพอันสวยงามน่าประทับใจ และเลือกซื้อของที่ระลึกของฮ่องกงนานาชนิดจากร้านค้าภายในอาคารเดอะพิดได้อีกด้วย และในบริเวณเดียวกัน ยังมีพิพิธภัณฑ์มาตามรสโซ ซึ่งเป็นพิพิธภัณฑ์หุ่นจำลองเสมือนจริงของดารานักแสดง และผู้มีชื่อเสียงของฮ่องกงและทั่วโลก ให้ท่านได้เข้าเยี่ยมชมอีกด้วย **(ในการเข้าพิพิธภัณฑ์ท่านต้องเสียค่าตัวเข้าชมเอง)** จากนั้นนำท่านเดินทางสู่ **"อ่าวริพลัสเบย์"** เพื่อนมัสการและขอพรอันศักดิ์สิทธิ์ จาก **"องค์เจ้าแม่กวนอิม"** ปางประทานพรที่ชาวฮ่องกงเชื่อว่าศักดิ์สิทธิ์มาก องค์ท่านมีความประณีตงดงาม ตั้งอยู่บนฐานบัว และ **"เจ้าแม่ทับทิม"** เพื่อเป็นที่ยึดเหนี่ยวจิตใจ และขอให้การเดินทางทุกครั้งปลอดภัย พร้อมกับนมัสการเทพเจ้าแห่งโชคลาภ **"โจเซ็งเอี้ย"** ที่มีชื่อเสียงว่าหากใครได้มาสัมผัสสองศท่าน จะได้รับแต่เงิน ทอง กลับบ้าน โดยเอาสองมือลูบจากเคราท่านลงมาแล้วกำมาใส่ในกระเป๋าของตัวเอง เสมือนเป็นเคล็ดว่าให้เงินทองไหลมาเทมาสู่กระเป๋าของเรา บางท่านก็จะลูบก้อนทองที่อยู่ด้านข้างองค์ท่านแล้วกำมาใส่กระเป๋าของตัวเองอีกครั้ง หรือท่านไหนที่มีบุตรยาก แต่งงานแล้วยังไม่มีบุตร ให้มาขอพร **"องค์สังกัจจาย(องค์ Baby Buddha)"** จะประสบความสำเร็จเกือบทุกคน และมีความเชื่อที่ว่าถ้าหากลูบทองซ้ายจะได้ลูกชาย ถ้าลูบทองขวาจะได้ลูกสาวอีกด้วย แล้วพาท่านเดินข้าม **"สะพานต่ออายุ"** ซึ่งชาวฮ่องกงเชื่อกันว่าถ้าข้ามสะพานนี้ได้จะสามารถต่ออายุได้ และเมื่อเราข้ามสะพานมาแล้วจะเป็นลานกว้างที่เต็มไปด้วยเทียนและเทพเจ้ามากมาย ซึ่งรวมถึง **"องค์เทพเจ้าแห่งความรัก"** หนองครายาว ๆ ในมือท่านจะมีหนังสือเล่มใหญ่ ช่างๆ องค์ท่านจะมีหินดาก้อนโต ให้ทำการอธิษฐาน แล้วทำการลูบก้อนหินซึ่งจะนำพาให้พบคู่ ส่วนท่านที่มีคู่อยู่แล้วเมื่อไหว้ขอพรท่านแล้วก็ทำให้รักมั่นคงและยาวนาน จากนั้นนำท่านเดินทางสู่ปากอ่าวริวดอเรียซึ่งเป็นจุดชมวิวที่นักท่องเที่ยวชื่นชอบอีกแห่งหนึ่งของฮ่องกง นำท่านชม **SYMPHONY OF LIGHT** เป็นการแสดงแสงสีเสียงกลางแจ้งที่ใหญ่ที่สุดในโลกที่ถูกบันทึกโดย "กินเนส เวิลด์ เรคคอร์ด" ซึ่งการแสดงจะเปิดไฟที่ตกแต่งด้วยไฟหลากหลายสีสัน ร่วมด้วยการยิงเลเซอร์ประกอบเพลงจากอาคารชั้นนำกว่า 40 แห่ง โดยใช้เวลาในการแสดงประมาณ 15 นาที



**ค่ำ รับประทานอาหารเย็น ณ ภัตตาคาร MAJESTY SEAFOOD RESTAURANT ( 2 )**

เมนูดังนี้ :: ผัดผักตามฤดูกาล ข้าวผัด หอยลายผัดเต้าซี่ ปลาหมึกกระเทียมพริกไทย เป้าฮื้อนึ่งซีอิ้ว ปลาเก๋นึ่งซีอิ้ว หอยเชลล์นึ่งวันเส้นกระเทียม กุ้งทะเลลวกจิ้ม ปูผัดขิง



จากนั้นให้ท่านอิสระพักผ่อนตามอัธยาศัย หรือท่านที่ต้องการชมทัศนียภาพของเกาะฮ่องกงยามราตรี ท่านสามารถเดินชมบรรยากาศและวิถีชีวิตยามค่ำคืนของชาวฮ่องกงได้เนื่องจากโรงแรมตั้งอยู่ใจกลางย่านช้อปปิ้ง **ฮ่องกงพิกที่ EATON HOTEL / THE KOWLOON HOTEL / PRUDENTIAL HOTEL หรือ NOVOTEL NATHAN HOTEL เท่านั้น**

**วันที่สอง สวนสนุกดิสนีย์แลนด์**



**เช้า**

**รับประทานอาหารเช้าแบบติมชาต้นตำรับของฮ่องกง ( 3 )**

**(สำหรับท่านที่ซื้อ Option นั่งกระเช้า NGONG PING ไหว้พระใหญ่โป๊หลินเพิ่มช่วงเข้านำท่านไปที่สถานีขึ้นกระเช้าและช่วงบ่ายใกล้จะพาท่านนั่งรถไฟไปยังสวนสนุกดิสนีย์แลนด์)**

จากนั้นนำท่านเข้าสู่ดินแดนแห่งความฝัน **"HONG KONG DISNEYLAND"** ฮ่องกงดิสนีย์แลนด์ อาณาจักรสวนสนุกอันยิ่งใหญ่แห่งใหม่ล่าสุดของโลก สนุกกับเครื่องเล่นนานาชนิดอย่างจุใจ **ฟรีเครื่องเล่นทุกชนิด เล่นกี่รอบก็ได้** ท่านจะได้พบกับเครื่องเล่นอันทันสมัยและสุดสนุกที่สุดแห่งใหม่ของโลก เพียงพร้อมด้วยกิจกรรม และความสนุกสนานมากมาย ที่ถูกเนรมิตขึ้นบนเกาะลันเตา แบ่งออกเป็น 7 ส่วน ได้แก่

▶ **เมนสตรีท ยูเอสเอ (MAIN STREET, U.S.A.)** เป็นจุดเริ่มต้นของถนนแห่งการเดินทางย้อนเวลาสู่ช่วงต้นศตวรรษที่ 19 ที่ถนนแกสลิทสตรีทอันแสนสวยของสหรัฐอเมริกา เราจะพบกับขบวนพาเหรดเพื่อนชาวดิสนีย์ที่โปรดปรานอย่าง มิกกี้เมาส์, มินนี่, โดนัลด์คัก และ กูฟฟี ที่มาร่วมเดินระบำอย่างสนุกสนานเครื่องก็บวงดนตรี มาร์ชและเหล่านักเต้นที่เต็มไปด้วยความร่าเริงและเบิกบาน ระหว่างทางนั้นก็มีร้านช้อปปิ้งอันเก๋ไก๋ให้ได้เลือกสรรของที่ระลึกและของฝากพิเศษ ๆ จากดิสนีย์แลนด์ซึ่งมีมากกว่า 4,000 รายการ เป็นที่ตั้งของซิติ้ออลล์และทางรถไฟฮ่องกงดิสนีย์แลนด์ที่จะพาคุณชมไปรอบๆบริเวณอย่างเพลิดเพลิน

▶ **ทูมอโรว์แลนด์ (TOMORROW LAND)** สนุกสนานกับเครื่องเล่นแนวโลกอนาคตอันทันสมัย นำเสนอเรื่องราวของโลกอนาคตที่เต็มไปด้วยความตื่นตาตื่นใจกับนิยายวิทยาศาสตร์และการผจญภัยในอวกาศ โดยทูมอโรว์แลนด์ในฮ่องกงดิสนีย์แลนด์นั้นโดดเด่นไปด้วยบรรยากาศของ "อินเตอร์กาแลคติก สเปซพอร์ต" หรือดินแดนที่เชื่อมต่อระหว่างกาแล็คซี่ที่ในนั้น ไม่ว่าจะเป็น ร้านอาหาร ร้านค้าและสถานที่ต่างๆ ล้วนแต่มีหุ่นยนต์ ยานอวกาศและดาวเคราะห์ล่องลอยอยู่ไปมา นอกจากนี้ทูมอโรว์แลนด์ยังมีโลกอวกาศแห่ง "สเปซเมาเทน" ที่นักท่องเที่ยวสามารถเข้าไปได้ในเวลาเพียงฉับใจเดียว การขับจานบินส่วนตัวใน "ออร์บิทรอน" และการต่อสู้กันแบบดุเดือดใน "บ๊ช ไลท์เียร์ แอสโตร บลาสเตอร์"

▶ **แฟนตาซีแลนด์ (FANTASY LAND)** ท่องเมืองการ์ตูนดิสนีย์ ดินแดนตื่นตาตื่นใจกับเมืองแห่งเทพนิยาย ดินแดนแห่งนี้ล้วนเต็มไปด้วยสีสันและบรรยากาศของเมืองที่จำลองมาจากในการ์ตูนของดิสนีย์ สนุกกับเรื่องราวอมตะของ "ข้างน้อยต้มโบ้" งานเลี้ยงนำชาของคนที่ทำหมวก (Mad Hatter Te กับมิกกี้เมาท์ตัวการ์ตูนอมตะของดิสนีย์เป็นพิเศษ งานนี้ต้องไม่พลาดกับการสนุกสนานกับภาพยนตร์ 3a Cups) รวมถึงมาหมุน จากเรื่องซินเดอเรลลาและ "การผจญภัยของวินนี่ เดอะ พูห์" ส่วนใครที่ชื่นชอบมิดินนอกจากนี้ในแฟนตาซีแลนด์ยังมี "แฟนตาซีการ์เด็น" ซึ่งเป็นสถานที่น่าสนใจที่ออกแบบมาเป็นพิเศษสำหรับดิสนีย์แลนด์ฮ่องกงโดยเฉพาะโดยผู้ที่อยู่ในนั้นจะมีโอกาสได้พบกับการ์ตูนตัวโปรดมากมาย อาทิ มิกกี้ เมาส์, มินนี่ เมาส์, วินนี่ เดอะพูห์, และเหล่าเพื่อนพ้องชาวการ์ตูนดิสนีย์มากมาย

▶ **แอดเวนเจอร์แลนด์ (ADVANTURE LAND)** ดินแดนแห่งการผจญภัยอันน่าตื่นเต้น สัมผัสความเร้าใจกับการผจญภัยในป่าลึกกลับของเอเชียและแอฟริกา ในดินแดน "จังกีล ริเวอร์ ครูซ" (Jungle River Cruise)ซึ่งนักท่องเที่ยวจะเริ่มต้นการผจญภัยบนเรือสำรวจที่ล่องไปตามแม่น้ำสายใหญ่หัวใจหลักของแอดเวนเจอร์แลนด์ผ่านป่าลึกกลับ ที่ทุกโค้งน่าจะมีสิ่งลึกลับและสิ่งทีสร้างความตื่นเต้นต่างๆรออยู่เพื่อสร้างความสนุกให้กับผู้ที่เข้าไปเยือน ไม่ว่าจะเป็น ผุงข้างที่เล่นน้ำอย่างสนุกสนาน ตื่นเต้นกับการผจญภัยกับสัตว์ป่านานาชนิด, หรือท่านจะล่องไปบนแพทอนซุงข้ามแม่น้ำแห่งการผจญภัยไปยังเกาะทาร์ซานในใจกลางของแอดเวนเจอร์แลนด์ เมื่อท่านมาถึงได้ขึ้นไปตามชั้นบันไดไม้ที่สร้างจากชิ้นส่วนเรืออัปปางและข้ามสะพานแขวนไปสู่บ้านต้นไม้กลางป่าดิบของทาร์ซาน Tazan's Tree House



▶ **ทอยสตอรีแลนด์ (TOY STORY LAND)** มีเครื่องเล่นชนิดใหม่มาเสิร์ฟความสนุกสนาน เช่น RC RACER, TOY SOLDIER PARACHUTE DROP, SLINKY DOG SPIN, TOY SOLDIER BOOT CAMP และคาแรกเตอร์พระเอกของเรื่อง WOODY ยืนต้อนรับท่านที่ทางเข้าด้านตะวันตก พร้อมด้วย TOY SOLDIER 3 คนคอยคำสั่งจากวู้ดดี้ และ ไดโนเสาร์ REX ยืนต้อนรับท่านที่ทางเข้าด้านตะวันออก

▶ **กริซลีย์ กัลช (GRIZZLY GULCH)** สร้างสรรค์พิเศษสุดเฉพาะห้องกตีสันนีย์แลนด์เท่านั้น เปิดโลกตะวันตก รวมผจญภัยหลากหลายทิศทาง แปลกใหม่ มันส์ ไม่เหมือนใคร กับบรรดาตะลุยชุมทองแดนเถื่อน "รัน อเวย์ มายน์ คาร์ส" (RUNAWAY MINE CARS) เกาะให้แน่น!!! ครั้งแรกกับโคสเตอร์ภาคพื้นดินหลากหลายทิศทาง รายรอบด้วยแดนเถื่อนแปลกตา เลี้ยวเลาะผ่านโตรกธารน้ำพุร้อน "ไกเซอร์ กัลช" (GEYSER GULCH) ที่พวยพุ่งสะเทือนทั่วทั้งพื้นดิน แล้วมาเยี่ยมบ้านช่างตีเหล็ก หลบสายน้ำที่สาตสาย และร้านของแห้งที่กลายเป็นร้านของเปียก ร่วมเสาะจ้องหาเพื่อนใหม่ เล็งให้แม่น แล้วฟันสายน้ำจากเครื่องสูบลมของช่างตีเหล็ก สนุกสนานกันแบบเย็นฉ่ำ จากนั้นพบกับการต้อนรับแบบโวลต์ เวสต์ กับเพื่อนที่แสนวิเศษ มิกกี้, มินนี่, ชิพ แอนด์ เดลในชุดเสื้อผ้าน่ารัก และสองเพื่อนดิสนีย์ กริซลีย์ หมินน้อยโคต้า และ เคไนย์

▶ **มิสติก พอยท์ (MYSTIC POINT)** เดินท่องไปผ่านสวนหย่อมที่เต็มไปด้วยวัตถุโบราณที่สร้างภาพลวงตา 3 มิติ "การ์เด้น ออฟ วันเดอร์ส" (Garden of Wonders) สำนวญพิพิธภัณฑลักลับที่ซึ่งวัตถุโบราณนำตึนตาจากทั่วโลกมามีชีวิตต่อหน้าต่อตาท่าน "มิสติก แมนเนอร์" (Mystic Manor)

กลางวัน

**รับประทานอาหารกลางวัน ณ ภัตตาคาร ภายในสวนสนุกดิสนีย์แลนด์ ( 4 ) คุปองอาหาร**

**\*\*\* เวลา 15.00 น.ของทุกวัน ท่านจะพบกับขบวนพาเหรด ไฟลท์ส ออฟ แฟนตาซี ซึ่งจะพบกับเจ้าหญิงของดิสนีย์, มิกกี้และผองเพื่อน, ตัวละครของพิทซาร์ และความบันเทิงกลางแจ้ง**

**\*\*\* อิสระอาหารเย็น เพื่อให้ท่านสนุกสนานเพลิดเพลินกับเครื่องเล่นได้อย่างเต็มอิม**

**ส่องกักที่ EATON HOTEL / THE KOWLOON HOTEL / PRUDENTIAL HOTEL หรือ NOVOTEL NATHAN HOTEL เท่านั้น**

วันที่สาม

**เทพเจ้าหวังต้าเซียน - ส่องกักจิ๋วเวอร์รี่ - วัดเจ้าแม่กวนอิมสองอำ - วัดแขกหมิว - ซุปปิ้งกบนแบรนต์เนม - ส่องกัก - กรุงเทพฯ**



เช้า

**รับประทานอาหารเช้าแบบต้มชาต้นตำรับของส่องกัก ( 5 )**

จากนั้นนำท่านนมัสการ **เทพเจ้าหวังต้าเซียน ณ วัดหวังต้าเซียน** อีกหนึ่งวัดที่โด่งดังที่สุดของส่องกัก ซึ่งมีเทพผู้ขึ้นชื่อในการดูแลรักษาโรคภัยไข้เจ็บ ช่วยเหลือเรื่องสุขภาพพลานามัยของเรและคนที่เรารัก ซึ่งท่านจะพบกับผู้คนมากมายที่น่ารูป พร้อมกับของมาส์กการะและแก๊บนเป็นจำนวนมาก นอกจากนี้ยังมีอีกหนึ่งจุดสักการะที่สำคัญและเป็นที่ยอมรับสำหรับการขอพรเรื่องความรัก คือ **เทพเจ้าหยกไหลหรือเทพเจ้าด้ายแดง** ซึ่งจะมีอยู่ 3 องค์ องค์กลางคือ องค์เทพอาวโส ด้านซ้ายเป็นเทพเจ้าสาว ด้านขวาเป็นเทพเจ้าบ่าว และมีด้ายสีแดงเชื่อมทั้ง 3 องค์ไว้ สำหรับวิธีการไหว้ขอพรเทพเจ้าหยกไหล ให้เริ่มทำนิ้วสำหรับสอดด้ายแดง โดยจะมีป้ายกำกับบอกวิธีการตั้งอยู่ ณ บริเวณจุดขอพร ที่สำคัญห้ามปล่อยด้ายหลุดมือเด็ดขาดจนกว่าจะเสร็จพิธี หลังจากนั้นนำท่านเยี่ยมชมโรงงาน **ส่องกักจิ๋วเวอร์รี่ (HKJ)** ที่ขึ้นชื่อของส่องกักพบกับงานดีไซน์ที่ได้รับรางวัลอันดับเยี่ยม จากนั้นนำท่านเดินทางสู่ **วัดเจ้าแม่กวนอิมสองอำ (Kun Im Temple Hung Hom)** เป็นวัดเจ้าแม่กวนอิมที่มีชื่อเสียงแห่งหนึ่งในส่องกัก ขอพรเจ้าแม่กวนอิมพระโพธิสัตว์แห่งความเมตตา ช่วยคุ้มครองปกป้องรักษา วัดเจ้าแม่กวนอิมที่ Hung Hom หรือ 'Hung Hom Kwun Yum Temple' เป็นวัดเก่าแก่ของส่องกักสร้างตั้งแต่ปี ค.ศ. 1873 ถึงแม้จะเป็นวัดขนาดเล็กที่ไม่ได้สวยงามมากมาย

แต่เป็นวัดเจ้าแม่กวนอิมที่ชาวฮ่องกงนับถือมาก แทบทุกวันจะมีคนมาบูชาขอพรกันแน่นวัด ถ้าใครที่ขอบ  
เสียงเซียมซีเขาบอกว่าที่นี่แม่นมากที่พิเศษกว่านั้นนอกจากสักการะขอพรแล้วยังมีพิธีขอขงั้งเป่าจากเจ้า  
แม่กวนอิมอีกด้วย ซึ่งคนส่วนใหญ่จะนิยมไปในเทศกาลตรุษจีนเพราะเป็นสิริมงคลในเทศกาลปีใหม่ ซึ่งทาง  
วัดจะจำหน่ายอุปกรณ์สำหรับเซ่นไหว้พร้อมของแดงไว้ให้ผู้มาขอพร เมื่อสักการะขอพรโชคลากแล้วก็ให้นำ  
ของแดงมาวนเหนือกระถางรูปหน้าองค์เจ้าแม่กวนอิมตามเข็มนาฬิกา 3 รอบ และเก็บของแดงนั้นไว้ซึ่ง  
ภายในของจะมีจำนวนเงินที่ทางวัดจะเขียนไว้มากน้อยแล้วแต่โชคถ้าหากเราประสบความสำเร็จเมื่อมีโอกาส  
ไปฮ่องกงอีกก็ค่อยกลับไปทำบุญ ช่วงเทศกาลตรุษจีนจะมีชาวฮ่องกงและนักท่องเที่ยวไปสักการะขอพรกัน  
มากขนาดต้องต่อแถวยาวมาก คนที่ไม่มีเวลาก็สามารถใช้เวลาอื่นๆ ตลอดทั้งปีเพื่อขอของแดงจากเจ้าแม่  
กวนอิมได้เช่นกัน โดยซื้ออุปกรณ์เซ่นไหว้จากทางวัดเพียงแต่เตรียมของแดงไปเอง (ในกรณีที่ทางวัด  
ไม่ได้เตรียมของแดงไว้ให้เนื่องจากไม่ได้อยู่ในหน้าเทศกาล) แล้วก็ใส่ธนบัตรตามฐานะและศรัทธา เขียน  
จำนวนเงินที่ต้องการลงไปด้วย ใส่สกุลเงินย้งดีใหญ่ แล้วก็ไหว้ด้วยพิธีเดียวกัน ถ้าประสบความสำเร็จตามที่  
มุ่งหวังค่อยกลับไปทำบุญที่นี่ในโอกาสหน้า

**กลางวัน**

**รับประทานอาหารกลางวัน ณ กัตดาการ ( 6 )**

จากนั้นนำท่านสู่**วัดแชกงหมิว หรือ วัดกั๊งหันลม (Che Kung Temple)** หนึ่งในวัดยอดนิยมของฮ่องกง  
ที่ประชาชนให้ความเลื่อมใสศรัทธามาเนิ่นนาน ด้านในศาลมีรูปปั้นสูงใหญ่ของท่านแชกงซึ่งเป็นเทพประจำวัด  
แห่งนี้ เชื่อว่ามีความศักดิ์สิทธิ์ในการขอพรด้านโชคลาก เสริมความเป็นสิริมงคล บัดเป่าเรื่องร้ายๆออกไป และ  
วัดแห่งนี้ ยังเป็นสถานที่ที่นิยมสำหรับท่านที่ต้องการแก้ปีชงอีกด้วย โดยวิธีการไหว้ขอพรจากท่านแชกงนั้น  
ท่านจะต้องเข้าไปยืนอยู่เบื้องหน้ารูปปั้นของท่าน แล้วอธิษฐานขอพรพร้อมกับมองหน้าท่าน อย่างมุ่งมั่นตั้งใจ  
จากนั้นทำพิธีหมั้น กั๊งหันแห่งโชคชะตา หรือที่เรียกว่า "กั๊งหันนำโชค" เพื่อหมั้นรับแต่สิ่งดีๆ เข้ามาในชีวิต  
โดยความหมายของใบพัดทั้งสี่ มีดังนี้

ใบที่ 1. เดินทางไปไหนมาไหนปลอดภัย

ใบที่ 2. สุขภาพแข็งแรง อายุยืนยาว

ใบที่ 3. โชคลาก เงินทองไหลมาเทมา

ใบที่ 4. คิดหวังสิ่งใดก็สมความปรารถนาทุกประการ

เมื่อหมั้นกั๊งหันเสร็จแล้ว ให้ตีกลอง 3 ครั้ง เพื่อให้เป็นที่รับรู้ทั่วกันทั้งฟ้าดิน และให้พรนั้นสมประสงค์



หลังจากนั้นนำท่านเดินทางสู่ถนนสาย **ช้อปปิงแบรินต์เนมहरु (CANTON ROAD)** แบรินต์เนมทุกแบบทุก  
ประเภท รวมระดมพลกันอยู่บนถนนเส้นนี้ตั้งแต่ต้นจนสิ้นสุดถนนสายนี้ ให้อิสระท่านเลือกซื้อสินค้าแบรินต์เนม  
ตามอัธยาศัย อาทิเช่น Omega, Tudor, Rolex, Armani, Joyce, Dolche & gabbana, Burberry ,  
Longchamp, DKNY, H&M, Swarovski, Hermes, Coach, Gucci , Louis Vuitton, Miu Miu, Dior,  
Bonjour, PRADA, CHANEL รวมถึงแบรินต์รองเท้า New balance, Onitsuka tiger ฯลฯ ส่วนท่านที่ต้องการ  
ซื้อสินค้าประเภทน้ำหอม เครื่องสำอางค์ ท่านสามารถข้ามถนนมาซื้อได้ที่ Duty Free Shop (DFS)

**\*\*\* อิสระอาหารเย็น เพื่อให้ท่านช้อปปิงสินค้าได้จุใจ**

**\*\*\* กรุณาตรงต่อเวลานัดหมายเพื่อเดินทางสู่สนามบิน**

**\*\*\* คณะเดินทางไฟลท์บิน CX613 เวลา 18.35-20.35\*\*\***

**\*\*\* คณะเดินทางไฟลท์บิน CX703 เวลา 19.50-21.50\*\*\***

**\*\*\* คณะเดินทางไฟลท์บิน CX709 เวลา 22.25-00.20\*\*\***

ออกเดินทางกลับโดย **สายการบินคาเธ่ย์ แปซิฟิค (CX) / บริการอาหารและเครื่องดื่มบนเครื่อง**  
**ใช้เวลาในการเดินทาง 3 ชั่วโมง** ถึงท่าอากาศยานนานาชาติสุวรรณภูมิ ผู้โดยสารขาเข้า **ชั้น 2**  
โดยสวัสดิภาพ



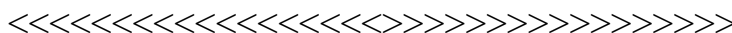

**รายการท่องเที่ยวนี้อาจเปลี่ยนแปลงหรือสลับกันได้ตามความเหมาะสม  
ทั้งนี้ถือเป็นเอกสิทธิ์ของผู้จัดโดยยึดถือตามสภาพการณ์และประโยชน์ของท่านเป็นสำคัญ**

**อัตราค่าบริการนี้รวม**

- ✓ ค่าตัวเครื่องบินไป-กลับพร้อมคณะขึ้นทัศนจรตามรายการ  
(กรณีอยู่ต่อต้องเสียค่าเปลี่ยนแปลงหรือต้องซื้อตั๋วเที่ยวทั้งนี้ขึ้นอยู่กับเงื่อนไขสายการบิน)
- ✓ ค่าภาษีสนามบินไทย - ส่องกง
- ✓ ค่าน้ำหนักสัมภาระในการเดินทาง 30 กิโลกรัม / 1 ท่าน
- ✓ ค่าที่พักตามระบุในรายการพักห้องละ 2 ท่าน ตามโรงแรมที่ระบุหรือเทียบเท่า
- ✓ ค่าอาหารตามที่ระบุอยู่ในรายการ
- ✓ ค่ารถรับส่งตามสถานที่ท่องเที่ยวที่ระบุตามรายการ
- ✓ ค่าเข้าชมสถานที่ต่าง ๆ ที่ระบุอยู่ในรายการ
- ✓ **ค่าประกันอุบัติเหตุระหว่างการเดินทางท่านละไม่เกิน 1,000,000 บาท (ค่ารักษาพยาบาล 500,000 บาท) ทั้งนี้ย่อมอยู่ในข้อจำกัดที่มีการตกลงไว้กับบริษัทประกันชีวิต**

**อัตราค่าบริการนี้ไม่รวม**

- ค่าน้ำหนักของกระเป๋าเดินทางในกรณีที่เกินกว่าสายการบินกำหนด  
(สายการบินคาเธ่ย์แปซิฟิค จำกัดน้ำหนักกระเป๋าโหลดใต้ท้องเครื่อง 30 กิโลกรัม/ท่าน ท่านละไม่เกิน 2 ใบ ถัดขึ้นเครื่องได้ไม่เกิน 7 กิโลกรัม/ท่าน)
- ค่าภาษีน้ำมัน, ค่าภาษีสนามบินในกรณีที่สายการบินเรียกเก็บเพิ่มก่อนการเดินทาง
- ค่าอาหาร-เครื่องดื่มนอกเหนือรายการ
- ค่าใช้จ่ายส่วนตัวนอกเหนือจากรายการที่ระบุ เช่น ค่าโทรศัพท์ ค่าช้อปปิ้ง ค่าทิปพนักงานยกกระเป๋า / พนักงานเสิร์ฟ ฯลฯ
- ค่าทำหนังสือเดินทางและค่าแจ้งเข้า-ออกคนต่างดาวหรือเอกสารอื่น ๆ ที่พึงใช้
- ค่าภาษีมูลค่าเพิ่ม 7% และค่าภาษีหัก ณ ที่จ่าย 3%  
(บวกราคาเพิ่มในกรณีที่ท่านต้องการใบกำกับภาษี VAT หรือออกใบเสร็จในชื่อบริษัท ห้างร้าน องค์กร ฯลฯ)
- ค่าธรรมเนียมคุ้มครองนักท่องเที่ยว 10 ดอลลาร์ฮ่องกง และคนขับรถ 10 ดอลลาร์ฮ่องกง ต่อวันต่อคน รวม 3 วัน 60 ดอลลาร์ฮ่องกง เด็กและผู้ใหญ่จ่ายเท่ากัน ยกเว้นเฉพาะเด็กทารก / หัวหน้าทัวร์แล้วแต่สินน้ำใจของท่าน  
ค่าทิปหัวหน้าทัวร์ตามสินน้ำใจของท่าน (ไม่รวมในทิปไกด์ท้องถิ่นและคนขับรถระยะคะ แต่ไม่บังคับทิป)

**เอกสารที่ต้องใช้**

- พาสปอร์ตไทยอายุการใช้งานเหลือมากกว่า 6 เดือนถ่ายเอกสารสำเนาหน้าพาสปอร์ตส่งแฟกซ์หรือสแกนมายังบริษัท

**เงื่อนไขการยกเลิก**

- ยกเลิกการเดินทางก่อนการเดินทาง 45 วัน คืนค่าทัวร์ทั้งหมด
- ยกเลิกการเดินทางก่อนการเดินทาง 30 วัน คืนค่ามัดจำ 50 เปอร์เซนต์
- ยกเลิกการเดินทางก่อนการเดินทาง 15 วัน ขอสงวนสิทธิ์ในการคืนเงินค่าทัวร์ทั้งหมดในทุกกรณี

**\*\*\*กรุ๊ปที่เดินทางช่วงวันที่ 5-7, 6-8, 10-12, 11-13, 12-14, 13-15, 14-16, 15-17 และ 16-18 เม.ย. 62\*\*\*  
รวมถึงกรุ๊ปที่เดินทางช่วงวันหยุด กรุ๊ปเหมาส่วนตัว และกรุ๊ปที่แจ้งปิดกรุ๊ปแล้ว\*\*\*  
\*\*\*ทางบริษัทขอสงวนสิทธิ์ในการคืนเงินมัดจำหรือค่าทัวร์ทั้งหมดไม่ว่ากรณีใดๆทั้งสิ้น\*\*\***

## กรณีคณะออกเดินทางได้

- คณะจองจำนวนผู้ใหญ่ 10 ท่านขึ้นไปออกเดินทาง (มีหัวหน้าทัวร์)
- คณะจองจำนวนผู้ใหญ่ 4 - 9 ท่านออกเดินทาง (ไม่มีหัวหน้าทัวร์แต่มีไกด์รอรับที่สนามบินสองกง)
- คณะจองจำนวนผู้ใหญ่ไม่ถึง 1 - 3 ท่าน ไม่ออกเดินทาง

## เงื่อนไขการให้บริการ

- **\*\*\*สำรองที่นั่งพร้อมชำระค่ามัดจำท่านละ 10,000 บาท\*\*\*** หากยังไม่ชำระค่ามัดจำถือว่าการจองไม่สมบูรณ์ บริษัท ขอสงวนสิทธิ์ สำหรับผู้ที่วางมัดจำก่อน ส่วนที่เหลือชำระก่อนการเดินทาง 10 วัน
- กรุ๊ปจองหน้าร้านจำนวนผู้เดินทางขั้นต่ำ ผู้ใหญ่ 4 ท่านขึ้นไป บริษัทขอสงวนสิทธิ์ในการยกเลิกหรือเลื่อนการเดินทาง ในกรณีที่ผู้เดินทาง (บุคคลที่มีอายุตั้งแต่ 12 ปีขึ้นไป) ไม่ครบ 4 ท่าน
- เที่ยวบิน, ราคาและรายการท่องเที่ยว สามารถเปลี่ยนแปลงได้ตามความเหมาะสมโดยคำนึงถึงผลประโยชน์ของผู้เดินทางเป็นสำคัญ
- หนังสือเดินทางต้องมีอายุเหลือใช้งานไม่น้อยกว่า 6 เดือน และบริษัทฯ รับเฉพาะผู้มีจุดประสงค์เดินทางเพื่อท่องเที่ยวเท่านั้น (หนังสือเดินทางต้องมีอายุเหลือใช้งานไม่น้อยกว่า 6 เดือน บริษัทฯ ไม่รับผิดชอบหากอายุเหลือไม่ถึงและไม่สามารถเดินทางได้)
- กรณีที่การตรวจคนเข้าเมืองทั้งที่กรุงเทพฯ และในต่างประเทศปฏิเสธมิให้เดินทางออกหรือเข้าประเทศที่ระบุในรายการเดินทาง บริษัทฯ ขอสงวนสิทธิ์ที่จะไม่คืนค่าบริการไม่ว่ากรณีใด ๆ ทั้งสิ้น
- ทางบริษัทฯ จะไม่รับผิดชอบใด ๆ ทั้งสิ้น หากเกิดกรณีความล่าช้าจากสายการบิน, การประท้วง, การนัดหยุดงาน, การก่อจลาจล หรือกรณีท่านถูกปฏิเสธการเข้าหรือออกเมืองจากเจ้าหน้าที่ตรวจคนเข้าเมือง หรือ เจ้าหน้าที่กรมแรงงานทั้งจากไทยและต่างประเทศซึ่งอยู่นอกเหนือความรับผิดชอบของบริษัทฯ
- ทางบริษัทฯ จะไม่รับผิดชอบใด ๆ ทั้งสิ้นหากท่านใช้บริการของทางบริษัทฯ ไม่ครบ อาทิ ไม่เที่ยวบางรายการ, ไม่ทานอาหารบางมื้อ เพราะค่าใช้จ่ายทุกอย่างทางบริษัทฯ ได้ชำระค่าใช้จ่ายให้ตัวแทนต่างประเทศแบบเหมาจ่ายขาด ก่อนเดินทางเรียบร้อยแล้วเป็นการชำระเหมาขาด
- ทางบริษัทฯ จะไม่รับผิดชอบใด ๆ ทั้งสิ้น หากเกิดสิ่งของสูญหายจากการโจรกรรม และ/หรือเกิดอุบัติเหตุที่เกิดจากความประมาทของนักท่องเที่ยวเอง หรือในกรณีที่กระเป๋าเกิดสูญหายหรือขารุดจากสายการบิน
- ตัวเครื่องบินเป็นตัวราคาพิเศษ กรณีที่ท่านไม่เดินทางพร้อมคณะไม่สามารถนำมาเลื่อนวันหรือคืนเงินและไม่สามารถเปลี่ยนชื่อได้
- เมื่อท่านตกลงชำระเงินไม่ว่าทั้งหมดหรือบางส่วนผ่านตัวแทนของบริษัทฯ หรือชำระโดยตรงกับทางบริษัทฯ ทางบริษัทฯ จะ ถือว่าท่านได้ยอมรับในเงื่อนไขข้อตกลงต่าง ๆ ที่ได้ระบุไว้ข้างต้นนี้แล้วทั้งหมด
- ยกเลิกการเดินทางภายใน 30 วันคืนค่ามัดจำ 50 เปอร์เซ็นต์, ยกเลิกก่อนการเดินทาง 15 วัน เก็บค่าใช้จ่ายทั้งหมด 100% เต็มของราคาทัวร์
- กรุ๊ปที่เดินทางช่วงวันหยุด หรือเทศกาล และกรุ๊ปเหมาส่วนตัวที่ต้องการการันตีมัดจำกับสายการบินหรือผ่านตัวแทนในประเทศหรือต่างประเทศ รวมถึงเที่ยวบินพิเศษ เช่น Charter Flight, Extra Flight และกรุ๊ปที่แจ้งปิดกรุ๊ปและยกเลิกการขายจากซีรียทัวร์จะไม่มีการคืนมัดจำหรือค่าทัวร์ทั้งหมด

**\*\*ก่อนตัดสินใจจองทัวร์ ควรอ่านเงื่อนไขการเดินทางอย่างถี่ถ้วน จนเป็นที่พอใจแล้วจึงวางมัดจำ เพื่อประโยชน์ของท่านเอง\*\***

## หมายเหตุ

- ❖ รายละเอียดด้านการเดินทางและราคา อาจมีการเปลี่ยนแปลงได้ตามความจำเป็น หรือเพื่อความเหมาะสมทั้งปวง โดยไม่ต้องแจ้งให้ทราบล่วงหน้าทั้งนี้การขอสงวนสิทธิ์ดังกล่าวทางบริษัทฯ จะยึดถือและคำนึงผลประโยชน์ตลอดจนความปลอดภัยของท่านผู้มีส่วนเกี่ยวข้อง ซึ่งร่วมเดินทางเป็นสำคัญ

**\*\*\*ขอขอบพระคุณทุกท่านที่ได้มอบความไว้วางใจให้ทางบริษัทฯ เป็นผู้นำพาการเดินทางในครั้งนี้\*\*\***